

Portable Solutions LTD

Συστήματα Παραγγελιοληψίας

Λύσεις για ανθρώπους... εν κινήσει...

BAR TENDER - TAKE AWAY

ΕΓΧΕΙΡΙΔΙΟ ΧΡΗΣΗΣ

E-mail: portable@tellas.gr

2105697152, 6934980820

<http://www.portable.gr>

ΠΕΡΙΕΧΟΜΕΝΑ

1.1 ΕΚΚΙΝΗΣΗ ΤΗΣ ΕΦΑΡΜΟΓΗΣ BAR TENDER

2.1 CHECK IN ΧΕΙΡΙΣΤΩΝ

2.2 CHECK ΟΥΤ ΧΕΙΡΙΣΤΩΝ

3.1 ΔΗΜΙΟΥΡΓΙΑ ΠΑΡΑΓΓΕΛΙΑΣ

3.2 ΕΠΙΛΟΓΗ ΚΑΤΗΓΟΡΙΑΣ

3.3 ΕΠΙΛΟΓΗ ΠΡΟΪΟΝΤΟΣ

3.4 ΕΠΙΛΟΓΗ EXTRAS ΠΡΟΪΟΝΤΟΣ

3.5 ΡΥΘΜΙΣΕΙΣ ΠΑΡΑΓΓΕΛΙΑΣ

3.6 ΟΛΟΚΛΗΡΩΣΗ ΠΑΡΑΓΓΕΛΙΑΣ

4.1 ΚΛΕΙΣΙΜΟ ΗΜΕΡΑΣ

4.2 ΕΞΟΔΟΣ ΠΡΟΓΡΑΜΜΑΤΟΣ

5.1 ΡΥΘΜΙΣΕΙΣ ΣΤΑΘΜΩΝ ΕΞΥΠΗΡΕΤΗΣΗΣ - ΤΡΑΠΕΖΙΩΝ

6.1 ΡΥΘΜΙΣΕΙΣ ΓΕΝΙΚΑ ΣΤΟΙΧΕΙΑ

6.2 ΣΥΘΜΙΣΕΙΣ ΣΤΟΙΧΕΙΑ ΠΡΟΪΟΝΤΟΣ

6.3 ΡΥΘΜΙΣΕΙΣ ΣΤΟΙΧΕΙΑ ΚΑΤΗΓΟΡΙΑΣ

1.1 ΕΚΚΙΝΗΣΗ ΤΗΣ ΕΦΑΡΜΟΓΗΣ

Για να ξεκινήσει η εφαρμογή BAR TENDER, πηγαίνουμε στην επιφάνεια εργασίας του υπολογιστή μας. Εντοπίζουμε τη συντόμευση (shortcut) με όνομα BAR TENDER.exe. Κάνουμε διπλό κλικ στη συντόμευση. (εικόνα 1.1.1)

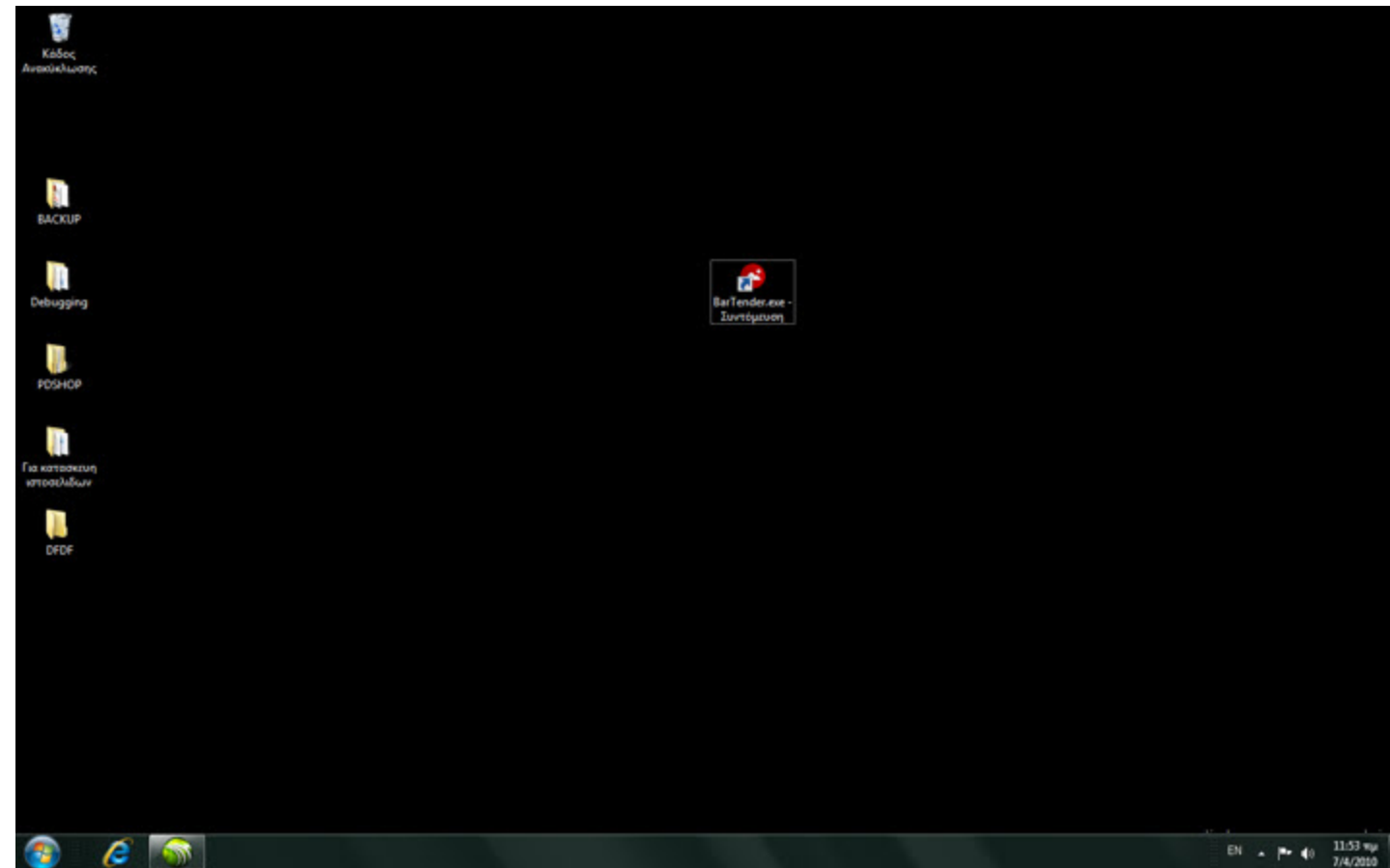

Εικόνα 1.1.1

2.1 CHECK IN ΧΕΙΡΙΣΤΩΝ

Η πρώτη εικόνα μας (κεντρική καρτέλα του προγράμματος) εμφανίζει τα τραπέζια ή τα σημεία εξυπηρέτησης (πόστα του καταστήματος).

Το πρώτο βήμα είναι να δηλώσουμε χειριστές του προγράμματος. Χειριστές μπορεί να είναι υπάλληλοι στο Bar, σερβιτόροι, υπεύθυνοι μαγαζιού.

- Επιλέγουμε το κουμπι Check in. Ανοίγει η λίστα με τους χειριστές.
- Επιλέγουμε χειριστή.
- Επιλέγουμε το πόστο που είναι υπεύθυνος κάθε χειριστής.

Οι εν ενεργεία χειριστές διακρίνονται πάνω αριστερά στην οθόνη μας στην κεντρική καρτέλα του προγράμματος.

Στην εικόνα έχει γίνει check in για 3 χειριστές. (εικόνα 2.1.1)

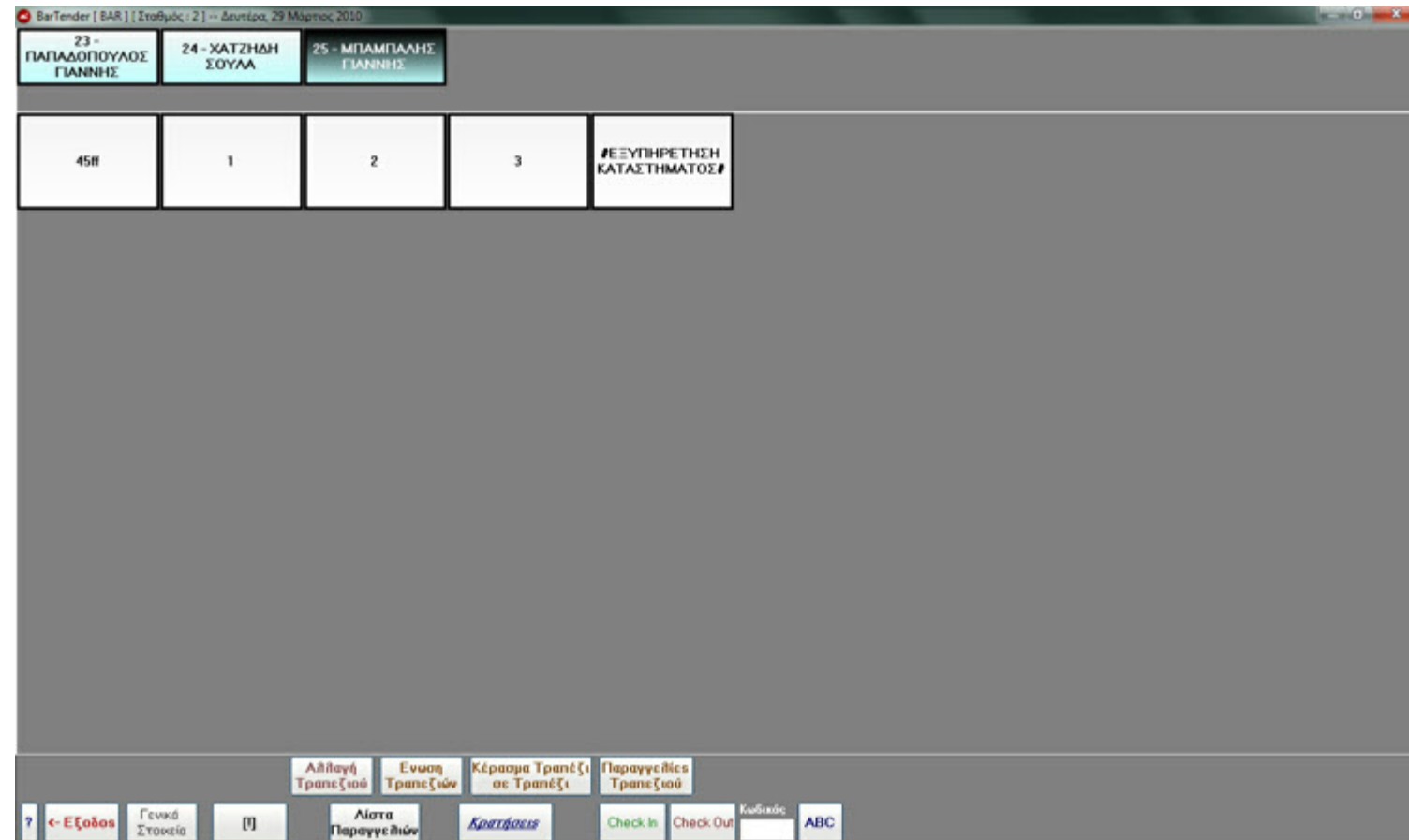

Εικόνα 2.1.1

2.2 CHECK OUT ΧΕΙΡΙΣΤΩΝ

- Επιλέγουμε το κουμπί με το όνομα του χειριστή που θέλουμε να κάνει check out.
- Επιλέγουμε το κουμπί check out. *Μας εμφανίζει το ποσό χρημάτων που πρέπει να παραδώσει ο χειριστής, από την τελευταία φορά που έκανε check in.*
- Βάζουμε τον κωδικό επιλέγοντας το κουμπί ABC, για να μας εμφανίσει το πληκτρολόγιο. *(εικόνα 2.2.1)*
- Επιλέγουμε Αποδοχή.

Προαιρετικά μπορούμε να εκτυπώσουμε και το check out.

Για να γίνει κλείσιμο ημέρας πρέπει όλοι οι χειριστές να έχουν κάνει check out.

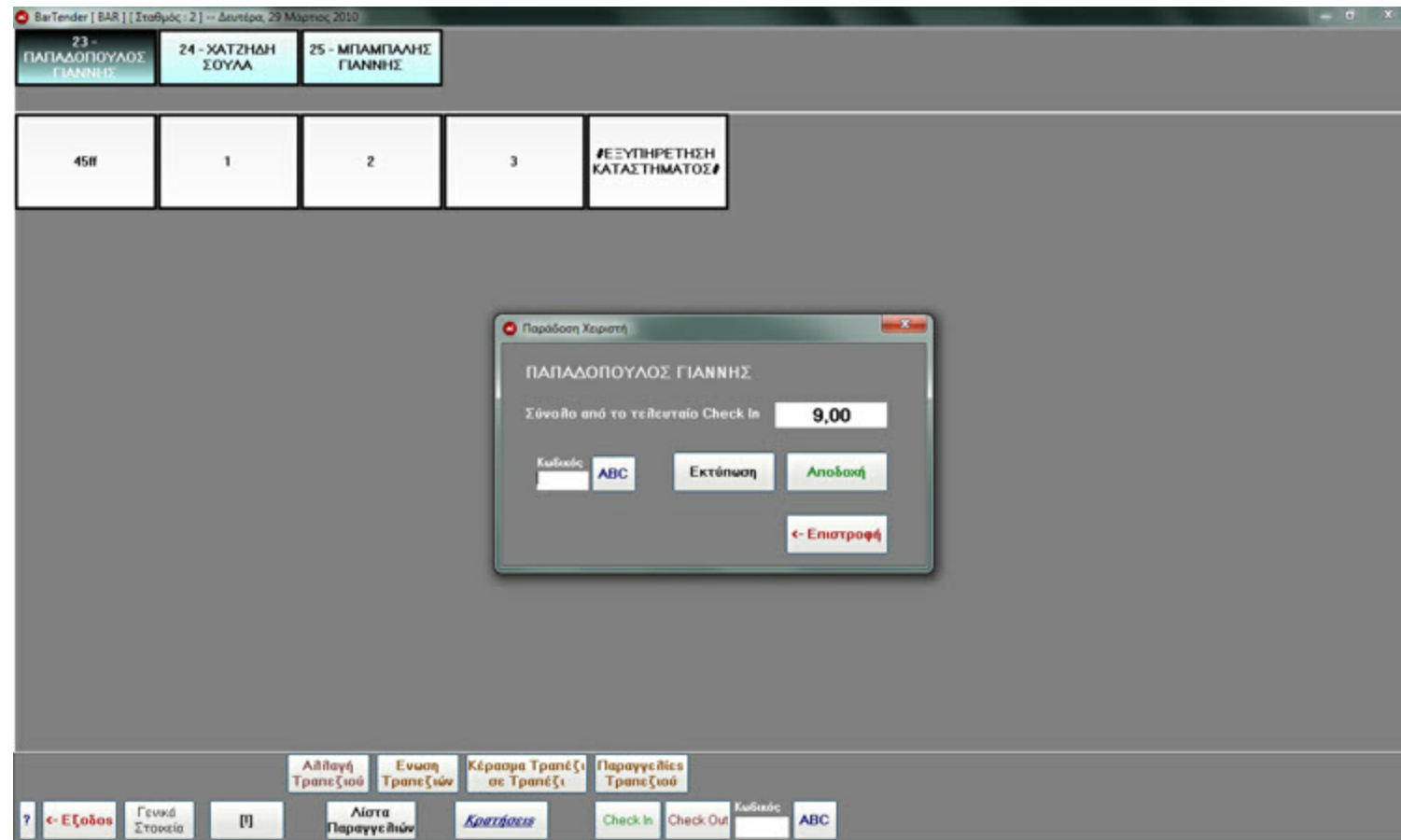

Εικόνα 2.2.1

3.1 ΔΗΜΙΟΥΡΓΙΑ ΠΑΡΑΓΓΕΛΙΑΣ

- **Επιλέγω χειριστή.** Μου εμφανίζονται οι διαθέσιμοι σταθμοί εξυπηρέτησης για τον συγκεκριμένο χειριστή.
- **Επιλέγω συγκεκριμένο σταθμό εξυπηρέτησης.**

Εμφανίζεται η καρτέλα δημιουργίας παραγγελίας. (εικόνα 3.1.1)

Για TAKE AWAY

Για να εξυπηρετήσουμε κάποιον πελάτη σε περίπτωση εστιατορίου που θα πάρει την παραγγελία πακέτο,

- **Επιλέγουμε το σταθμό εξυπηρέτησης με το όνομα ΕΞΥΠΗΡΕΤΗΣΗ ΚΑΤΑΣΤΗΜΑΤΟΣ.** (εικόνα 3.1.2)



Εικόνα 3.1.2

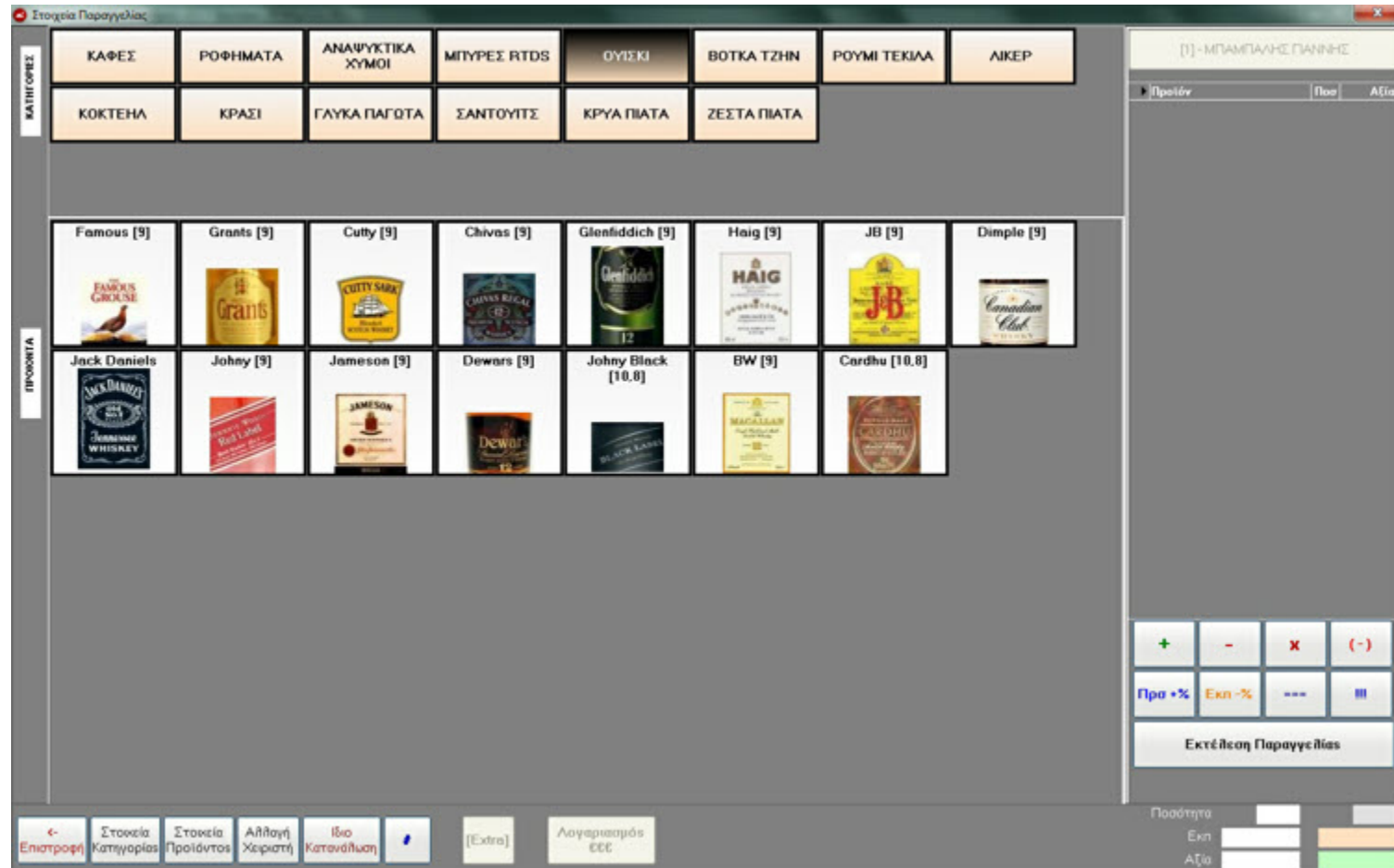

Εικόνα 3.1.1

3.2 ΕΠΙΛΟΓΗ ΚΑΤΗΓΟΡΙΑΣ

Στην καρτέλα Δημιουργίας Παραγγελίας διακρίνουμε στο πάνω μέρος κουμπιά επιλογής με τα ονόματα των κατηγοριών των προϊόντων. (εικόνα 3.2.1)

Όταν επιλέξουμε ένα κουμπί από αυτά, εμφανίζονται ακριβώς από κάτω τα αντίστοιχα προϊόντα που εμπεριέχονται στην εκάστοτε κατηγορία.

Όταν επιλέγουμε την κατηγορία, διακρίνουμε ότι το **κουμπί της επιλεγμένης κατηγορίας** μαυρίζει.

- Επιλέγουμε κατηγορία προϊόντος

Πλέον είμαστε έτοιμοι να εισάγουμε τα προϊόντα μας για τη διαμόρφωση της παραγγελίας.

Επιλογή Παραγγελίας

ΚΑΤΗΓΟΡΙΑΣ	ΚΑΦΕΣ	ΡΟΦΗΜΑΤΑ	ΑΝΑΨΥΚΤΙΚΑ ΧΥΜΟΙ	ΜΠΥΡΕΣ RTDS	ΟΥΙΣΚΙ	ΒΟΤΚΑ ΤΖΗΝ	ΡΟΥΜΙ ΤΕΚΙΛΑ	ΛΙΚΕΡ
	ΚΟΚΤΕΙΛΑ	ΚΡΑΣΙ	ΓΛΥΚΑ ΠΑΓΩΤΑ	ΣΑΝΤΟΥΙΤΣ	ΚΡΥΑ ΠΙΑΤΑ	ΖΕΣΤΑ ΠΙΑΤΑ		

ΠΡΟΪΟΝΤΑ	Margarita Lem [11]	Margarita Straw [11]	Pina Colada [11]	Mohito [11]	Caipirinha [11]	Decqui Lem [11]	Daqui Straw [11]	Tribeca [11]
	Mai Tai [11]	Kir Royal [11]	Rosini [11]	Bellini [11]				

ΚΑΤΑΣΤΗΜΑ {}

Προϊόν	Ποσ	Αξία
Greek	1	2.50 €

Εκτέλεση Παραγγελίας

Ποσότητα 1.00 Εκπ 0.00€ Αξία 2.50€

Εικόνα 3.2.1

3.3 ΕΠΙΛΟΓΗ ΠΡΟΪΟΝΤΩΝ

Εισάγουμε τα προϊόντα στην παραγγελία μας επιλέγοντας την εικόνα του επιθυμητού προϊόντος. (εικόνα 3.3.1)

- **Επιλέγουμε προϊόν**

Εάν θέλουμε να εισάγουμε το ίδιο προϊόν δύο ή περισσότερες φορές επιλέγουμε το **κουμπί +** που βρίσκεται κάτω δεξιά. Όσες φορές το πατήσουμε τόσες φορές εισάγεται το προϊόν στην παραγγελία. Μπορώ επίσης να μειώσω την ποσότητα επιλέγοντας το **κουμπί -**.

- **Επιλέγω ποσότητα προϊόντος**

Μπορώ να διαγράψω είδη προϊόντων από την παραγγελία επιλέγοντας το **κουμπί X**.

- **Επιλέγω το προϊόν προς διαγραφή**

- **Επιλέγω το κουμπί X**

Μπορεί ο χειριστής για δική του ευκολία να διαχωρίζει την παραγγελία επιλέγοντας το **κουμπί ==**.

Υπάρχει η δυνατότητα για προσθήκη προϊόντων στην παραγγελία με βάση το βάρος (ζυγιζόμενη ποσότητα - τιμή κιλού) επιλέγοντας το **κουμπί (!!!)**

- **Επιλέγω το προϊόν**

- **Επιλέγω το κουμπί (!!!). Εισάγω τα κιλά**

Υπάρχει η δυνατότητα για ελάχιστη κατανάλωση (εισητήριο) **-κουμπί #**

- **Επιλέγω το προϊόν από τη δεξιά στήλη**

- **Επιλέγω το κουμπί #.**

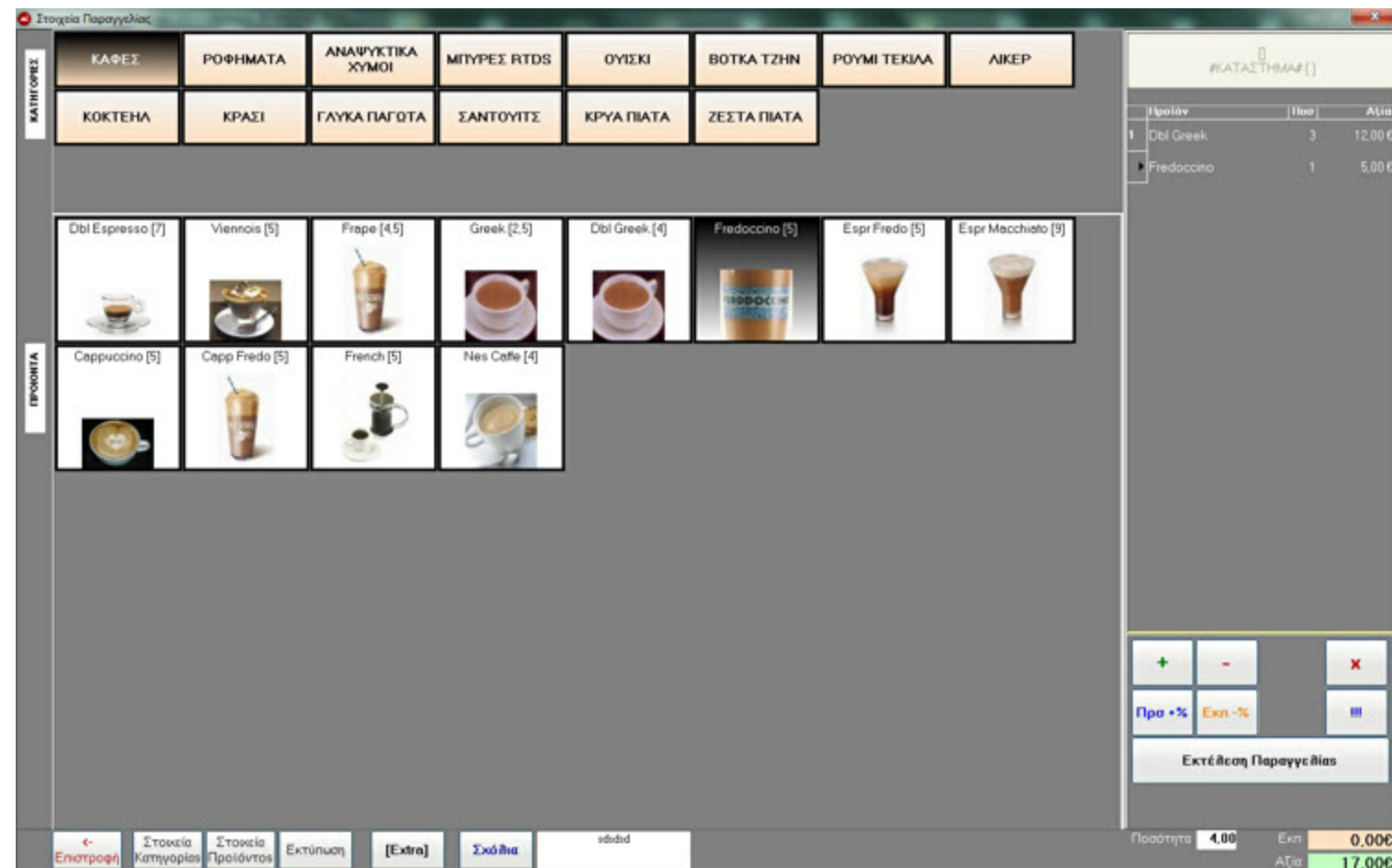

Εικόνα 3.3.1

Στην δεξιά στήλη μπορούμε να δούμε μέχρι στιγμής ποια είναι η παραγγελία. Αναγράφεται το όνομα του προϊόντος, η ποσότητά του και η συνολική αξία του προϊόντος με βάση την ποσότητα.

Επίσης πάνω στην εικόνα κάθε προϊόντος υπάρχει η δυνατότητα να αναγράφεται η τιμή του.

Στην εικόνα έχουν επιλεγεί τρεις διπλοί ελληνικοί και ένα fredoccino.

3.4 ΕΠΙΛΟΓΗ EXTRAS ΠΡΟΪΟΝΤΟΣ

Για να εισάγω extras υλικά σε ένα συγκεκριμένο προϊόν, πρώτα επιλέγω το προϊόν που επιθυμώ. Έπειτα επιλέγω το κουμπί επιλογής extras και διαλέγω το extras που επιθυμώ.

- **Επιλέγω το προϊόν**
- **Επιλέγω προϊόν από τη δεξιά στήλη**
- **Επιλέγω το κουμπί extras**
- **Επιλέγω το είδος των extras**

ΠΡΟΣΟΧΗ!!!

"Για να επιλέξω extras για το JACK DANIELS, θα πρέπει να έχω επιλέξει την κατηγορία ΟΥΙΣΚΥ

Εάν έχω προσθέσει στην παραγγελία μου το προϊόν JACK DANIELS και έχω επιλέξει την κατηγορία ΚΑΦΕΣ τότε όταν επιλέγω το κουμπί extras θα μου εμφανιστούν τα extras της κατηγορίας ΚΑΦΕΣ, κάτι το οποίο δεν επιθυμούμε."

Κάποια προϊόντα έχουν ενσωματωμένα extras. πχ πίτσα. Προσθέτω το προϊόν στην παραγγελία. Επιλέγοντάς το από τη δεξιά στήλη εμφανίζονται όλα τα υλικά που περιέχει. Μπορώ να αφαιρέσω υλικά, αλλά και να προσθέσω extras της κατηγορίας.

- **Επιλέγω το προϊόν**
- **Επιλέγω το προϊόν από τη δεξιά στήλη**
- **Διπλό κλικ στο προϊόν στη δεξιά στήλη. Εμφανίζονται τα υλικά**

Για να διαγράψω υλικά

- **Επιλέγω το υλικό προς διαγραφή**
- **Επιλέγω το κουμπί X**

Για να προσθέσω υλικά

- **Επιλέγω το κουμπί extras**
- **Επιλέγω είδος extras**

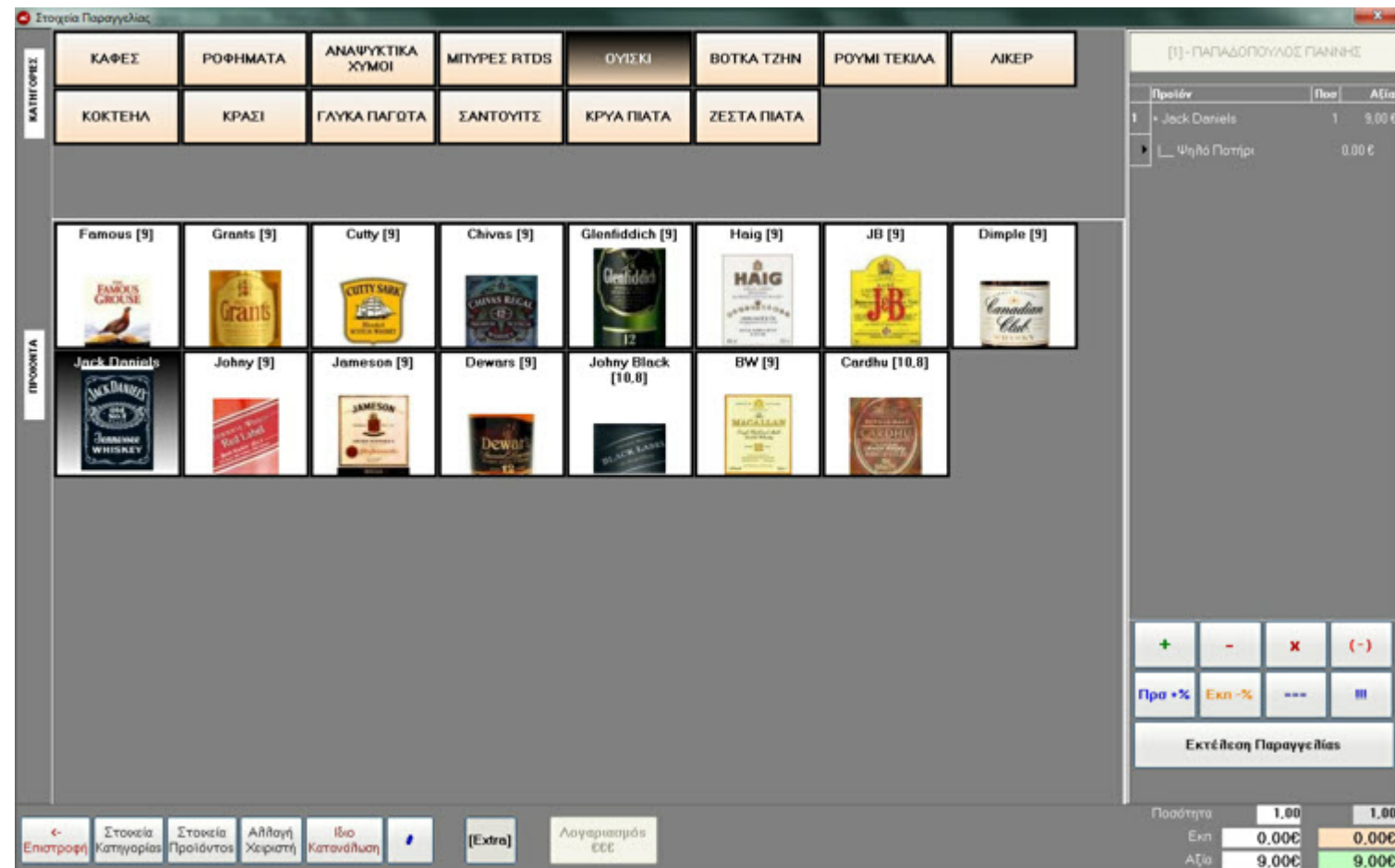

Εικόνα 3.4.1

Στην (εικόνα 3.4.1) επιλέγω Jack Daniels με extras ψηλό ποτήρι

3.5 ΡΥΘΜΙΣΕΙΣ ΠΑΡΑΓΓΕΛΙΑΣ

Κάτω από τη δεξιά στήλη εμφανίζονται η συνολική ποσότητα των προϊόντων, η έκπτωση ή η προσάυξηση που υπάρχει, η συνολική τιμή της παραγγελίας.

Υπάρχει η δυνατότητα έκπτωσης. (εικόνα 3.5.1)

- Επιλέγω προϊόν που θέλω να αντιστοιχηθεί η έκπτωση
- Επιλέγουμε το κουμπί Εκπ -%. *Ανοίγει η καρτέλα έκπτωσης.*
- Εισάγουμε το ποσοστό % της έκπτωσης.
- Επιλέγουμε Υπεύθυνο Εκτύπωσης
- Εισάγουμε τον κωδικό του Υπεύθυνου Εκτύπωσης
- Επιλέγω το κουμπί I από την καρτέλα της έκπτωσης
- *Για έκπτωση στο σύνολο της παραγγελίας* Επιλέγω το κουμπί ii

Υπάρχει και η δυνατότητα προσάυξησης

- Επιλέγουμε το κουμπί Πρσ +%
- Ακολουθούμε την ίδια διαδικασία με της έκπτωσης.

Υπάρχει η δυνατότητα ιδιοκατανάλωσης. (εικόνα 3.5.2)

- Επιλέγω το κουμπί Ιδιοκατανάλωση. *Ανοίγει καρτέλα χειριστών.*
- Επιλέγω χειριστή που θα χρεωθεί την τιμή του προϊόντος. *Η τιμή στην παραγγελία μηδενίζεται.*

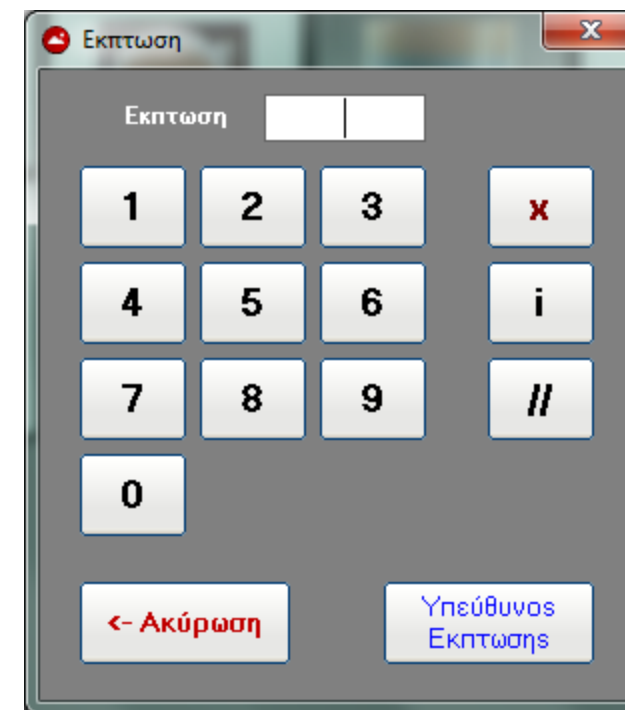

Εικόνα 3.5.1

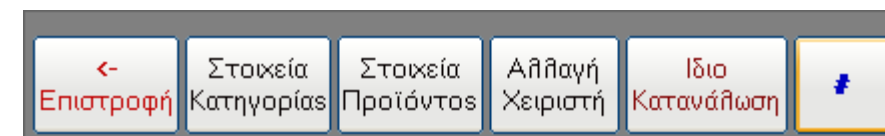

Εικόνα 3.5.2

3.6 ΟΛΟΚΛΗΡΩΣΗ

Για σταθμούς εξυπηρέτησης -τραπέζια

- Επιλέγουμε το κουμπι εκτέλεση παραγγελίας.
- Επιλέγουμε με ή χωρίς απόδειξη

Πλέον το κουμπι Λογαριασμός €€€ είναι διαθέσιμο.

- Επιλέγουμε το κουμπι Λογαριασμός €€€. Ανοίγει η καρτέλα με τις διαθέσιμες επιλογές (εικόνα 3.6.1)

Το τραπέζι κλείνει μόνο εάν επιλέξουμε τα κουμπιά που αναφέρουν Κλείσιμο Τραπεζιού



Εικόνα 3.6.1

Για παραλαβή από το κατάστημα (take away)

- Έχουμε ήδη επιλέξει το σταθμό εξυπηρέτησης #ΕΞΥΠΗΡΕΤΗΣΗ ΚΑΤΑΣΤΗΜΑΤΟΣ# από την κεντρική καρτέλα του προγράμματος
- Επιλέγουμε το κουμπι εκτέλεση παραγγελίας.
- Επιλέγουμε με απόδειξη ή χωρίς απόδειξη (εικόνα 3.6.2)

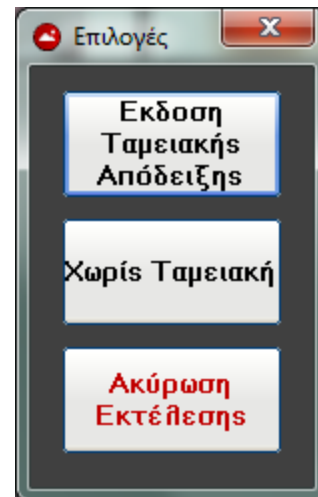

Εικόνα 3.6.2

Για τροποποίηση παραγγελίας

Στην κεντρική καρτέλα το τραπέζι που ο χειριστής πήρε παραγγελία είναι ενεργός - το κουμπι επιλογής του τραπεζιού είναι πράσινο

- Επιλέγουμε το σταθμό εξυπηρέτησης από την κεντρική καρτέλα
- Ακολουθούμε τα βήματα στις ενότητες 3.2, 3.3, 3.4, 3.5, 3,6

Για να δούμε το σύνολο των παραγγελιών την τρέχουσα χρονική στιγμή στην κεντρική καρτέλα επιλέγουμε το **κουμπι Λίστα Παραγγελιών**. Ανοίγει η καρτέλα Λίστας Παραγγελιών (εικόνα 3.6.3)

Εισάγοντας τον κωδικό του υπεύθυνου μπορούμε να διορθώσουμε και να διαγράψουμε παραγγελίες.

!	#	Αποθήκευση	Χειριστής	Τραπεζί	Ποσότητα	Αξία
1	1	30/3/2010 3:06:00 μμ	ΧΑΤΖΗΔΗ ΣΟΥΛΑ	1	4	27,34 €
2	2	30/3/2010 3:09:00 μμ	ΧΑΤΖΗΔΗ ΣΟΥΛΑ	3	4	25,57 €
	3	30/3/2010 4:40:00 μμ	ΧΑΤΖΗΔΗ ΣΟΥΛΑ	2	1	9,07 €

##	Προϊόν	Τ Μον	ΦΠΑ	Ποσοτ	Αξία	Εκπ	Υπεύθυνος
4	Cappuccino	9,07 €	10	1	9,07 €	0,00 €	

Εικόνα 3.6.3

4.1 ΚΛΕΙΣΙΜΟ ΗΜΕΡΑΣ

Για να γίνει κλείσιμο ημέρας πρέπει πρώτα όλοι οι χειριστές να κάνουν check out, να μην υπάρχουν ανοιχτές παραγγελίες.

- Στην κεντρική καρτέλα επιλέγουμε το κουμπί [!]. (εικόνα 4.1.1)
Εμφανίζεται το πληκτρολόγιο (εικόνα 4.1.2)
- Γράφουμε τον κωδικό του υπεύθυνου
- Επιλέγουμε το κουμπί Enter



Εικόνα 4.1.1



Εικόνα 4.1.2

4.2 ΕΞΟΔΟΣ ΠΡΟΓΡΑΜΜΑΤΟΣ

Για να βγούμε από την εφαρμογή BAR TENDER επιλέγουμε το **κουμπί <-Έξοδος**, που βρίσκεται στην κεντρική καρτέλα του προγράμματος (εικόνα 4.2.1)

- Επιστρέφω στην κεντρική καρτέλα
- Επιλέγω το κουμπί <- Έξοδος

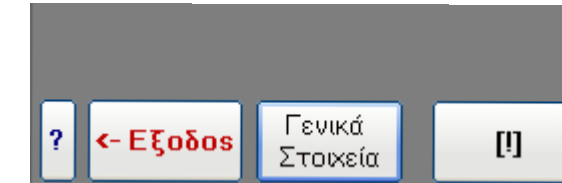

Εικόνα 4.2.1

5.1 ΡΥΘΜΙΣΕΙΣ ΣΤΑΘΜΩΝ ΕΞΥΠΗΡΕΤΗΣΗΣ - ΤΡΑΠΕΖΙΩΝ

ΑΛΛΑΓΗ ΤΡΑΠΕΖΙΟΥ

- Επιλέγουμε το κουμπί Αλλαγή Τραπεζιού στην κεντρική καρτέλα. (εικόνα 5.1.1)
- Επιλέγουμε τα τραπέζια που θέλουμε να αλλάξουν οι παραγγελίες τους.

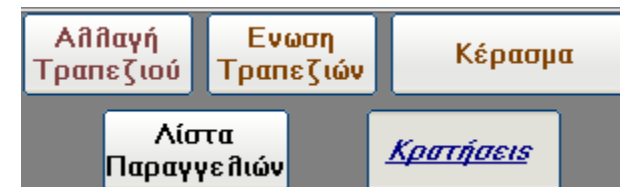

Εικόνα 5.1.1

ΕΝΩΣΗ ΤΡΑΠΕΖΙΩΝ

- Επιλέγουμε το κουμπί Ένωση Τραπεζιών στην κεντρική καρτέλα. (εικόνα 5.1.1)
- Επιλέγουμε τα τραπέζια που θέλουμε να ενωθούν οι παραγγελίες τους.

ΚΕΡΑΣΜΑ ΤΡΑΠΕΖΙΟΥ

- Επιλέγουμε το κουμπί Κέρασμα στην κεντρική καρτέλα. (εικόνα 5.1.1)
- Επιλέγουμε το τραπέζι που θέλουμε να κεράσουμε.

ΚΡΑΤΗΣΕΙΣ ΤΡΑΠΕΖΙΩΝ

- Επιλέγουμε το κουμπί κρατήσεις στην κεντρική καρτέλα. *Ανοίγει η καρτέλα Κρατήσεων Τραπεζιών.* (εικόνα 5.1.2)
- Συμπληρώνουμε τα στοιχεία του πελάτη.
- Επιλέγουμε το κουμπί της ημερομηνίας κράτησης.
- Επιλέγουμε το κουμπί του τραπεζιού που θέλουμε να γίνει η κράτηση.
- Επιλέγουμε τον αριθμό των ατόμων που θα φιλοξενήσει το τραπέζι.
- Επιλέγουμε το κουμπί κράτηση. *Το κουμπί του τραπεζιού γίνεται πράσινο.*

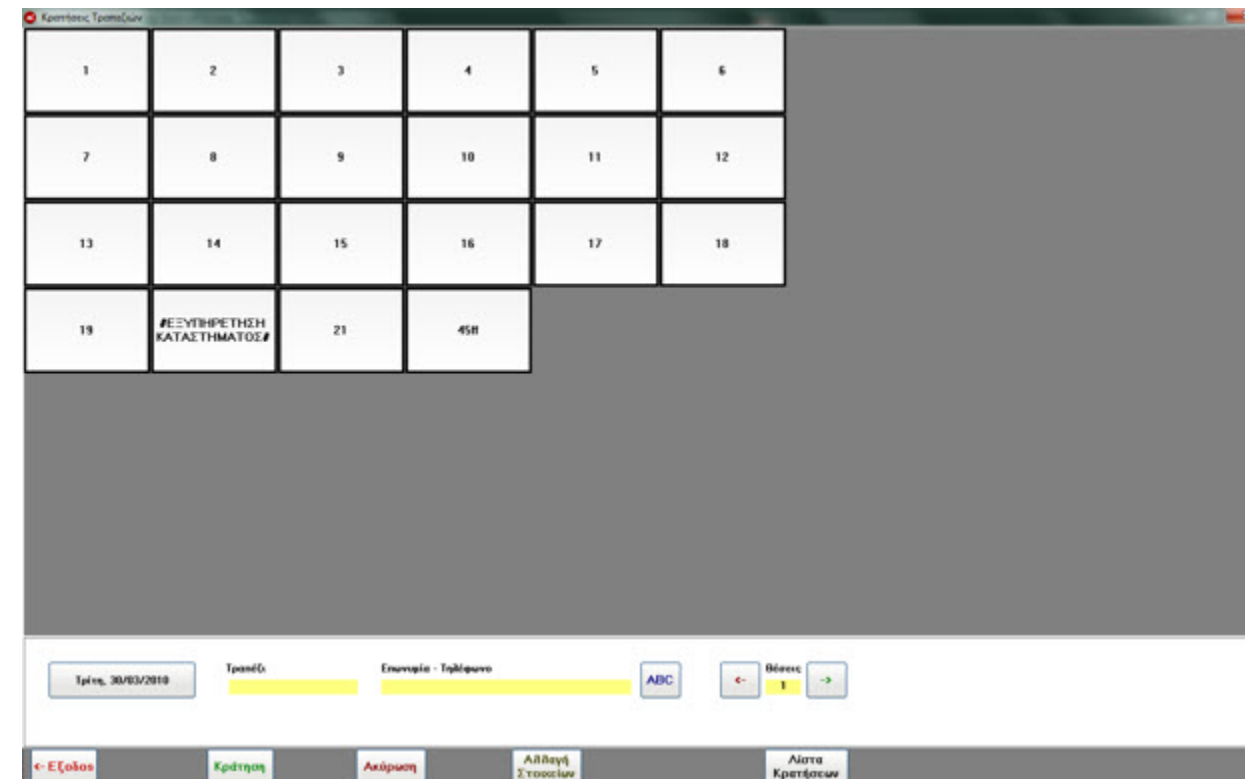

Εικόνα 5.1.2

Επιλέγοντας το κουμπί **Αλλαγή Στοιχείων** διαγράφουμε τα στοιχεία καταχώρησης κράτησης τραπεζιού σε περίπτωση λάθους.

Εμφάνιση και επικύρωση κρατήσεων

- Επιλέγουμε το κουμπί Λίστα Κρατήσεων. *Εμφανίζονται οι κρατήσεις στην ημερομηνία που έχουμε επιλέξει.*
- Επιλέγουμε το κουμπί Checked. *Επικυρώνουμε ότι οι πελάτες ήρθαν στο εστιατόριό μας.*

6.1 ΡΥΘΜΙΣΗ ΓΕΝΙΚΩΝ ΣΤΟΙΧΕΙΩΝ

- Επιλέγουμε το κουμπι **Γενικά Στοιχεία** (εικόνα 6.1.1) στην κεντρική καρτέλα. *Ανοίγει η καρτέλα επιλογών.* (εικόνα 6.1.2)

Μπορούμε να επιλέξουμε τα προϊόντα και οι κατηγορίες των προϊόντων στην καρτέλα παραγγελίας να εμφανίζονται με έντονα και με πλαγιαστά γράμματα, να εμφανίζονται οι τιμές των προϊόντων στην καρτέλα παραγγελίας ή τα προϊόντα μας να εμφανίζονται με εικόνες.

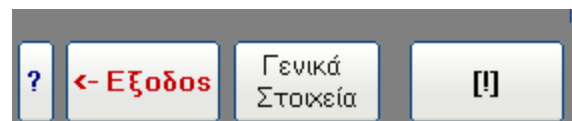

Εικόνα 6.1.1

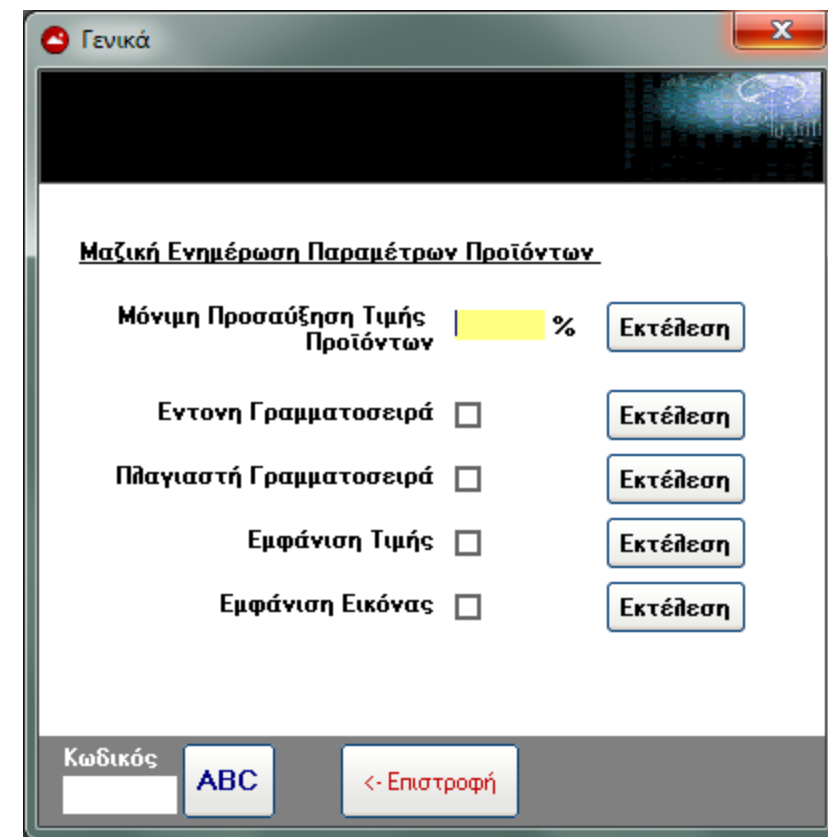

Εικόνα 6.1.2

6.2 ΡΥΘΜΙΣΗ ΣΤΟΙΧΕΙΩΝ

- Επιλέγουμε το κουμπι Στοιχεία Προϊόντος στην καρτέλα Δημιουργίας Παραγγελίας. (εικόνα 6.2.1)
- Εισάγουμε τον κωδικό ασφαλείας
- Επιλέγουμε το κουμπι εκτέλεση

Στο πεδίο Περιγραφή μπορούμε να αλλάξουμε το όνομα του προϊόντος. (εικόνα 6.2.2)

Μπορούμε να συνδέσουμε τα extras κάθε προϊόντος.

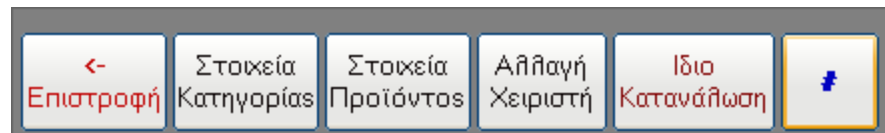

Εικόνα 6.2.1

A software window titled 'Παράμετροι Προϊόντος' with a close button in the top right. The window contains several configuration fields:

- Κατηγορία:** ΚΑΦΕΣ (dropdown)
- Προϊόν:** Dbl Espresso (dropdown)
- Κατάσταση:**
- Περιγραφή:** Dbl Espresso (text field)
- Περιγραφή Εκτύπωσης:** ΕΙΔΟΣ (text field)
- Τιμή:** 11,55 (text field)
- ΦΠΑ:** 10 % (text field)
- Εντονη Γραμματοσειρά:**
- Πλάγιαστη Γραμματοσειρά:**
- Εμφάνιση Περιγραφής:**
- Εμφάνιση Τιμής:**
- Εμφάνιση Εικόνας:**
- Εικόνα:** 4.jpg (text field) with a preview image of a coffee cup and a warning icon.
- Εκτέλεση:** A large button.
- Extras Συνδεδεμένα:** A list box containing 'Decaff' and 'Αλάτι'.
- Διαθέσιμα:** A list box containing 'Βαρύ', 'Ελαφρύ', 'Πάγο', 'Ψηλό Ποτήρι', 'Χαμηλό Ποτήρι', 'Λεμόνι', and 'Πορτοκάλι'.
- Κωδικός:** A text field containing 'ABC'.
- Επιστροφή:** A button with a back arrow.

Εικόνα 6.2.2

6.3 ΡΥΘΜΙΣΗ ΣΤΟΙΧΕΙΩΝ ΚΑΤΗΓΟΡΙΑΣ

- Επιλέγουμε το κουμπι Στοιχεία Κατηγορίας στην καρτέλα Δημιουργίας Παραγγελίας. (εικόνα 6.3.1)
- Εισάγουμε τον κωδικό ασφαλείας
- Επιλέγουμε το κουμπι εκτέλεση

Στο πεδίο Περιγραφή αλλάζουμε το όνομα της κατηγορίας προϊόντων (εικόνα 6.3.2)

Στο πεδίο Αλλαγή Τιμής Προϊόντων βάζουμε το ποσοστό αύξησης ή μείωσης της τρέχουσας τιμής των προϊόντων (για μείωση βάζουμε - και τον αριθμό)

Μπορούμε να συνδέσουμε προϊόντα από τον κατάλογό μας με κατηγορίες.

Μπορούμε να ορίσουμε τα extras της κατηγορίας.

Μπορούμε να επιλέξουμε οπτικές ρυθμίσεις

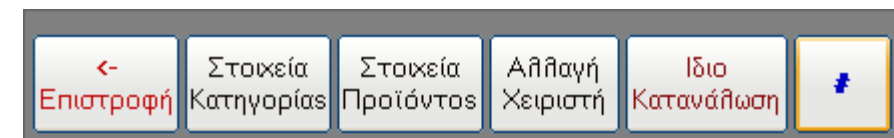

Εικόνα 6.3.1

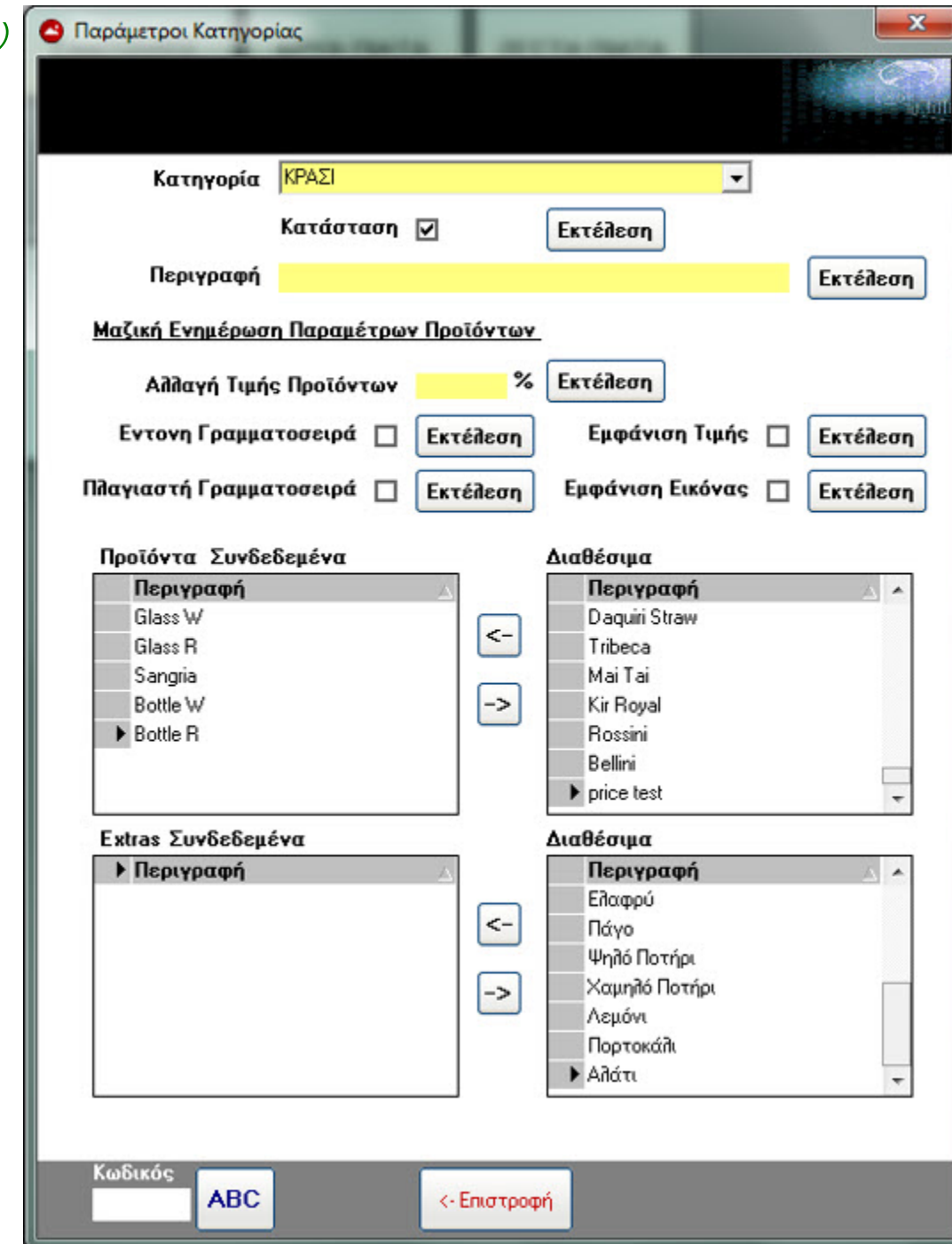

Εικόνα 6.3.2